



# Corona Protocol

## O.Z. & P.C. De Warande

In dit document lichten wij graag het Corona Protocol van O.Z. & P.C. De Warande toe, welke geldt tijdens de wedstrijden die gespeeld worden bij Recreatieoord de Warande te Oosterhout. Graag vragen we iedereen bij te dragen aan een prettige en veilige omgeving voor alle sporters, coaches en officials, door zich aan de geldende regels te houden. Voor vragen of onduidelijkheden over dit protocol kan er contact opgenomen worden met Jeroen Weterings, [waterpolo@warande.com](mailto:waterpolo@warande.com).

Sporters/Coaches/Officials welke tijdens de waterpolo competitie in 2020-2021 aanwezig zijn bij een wedstrijd bij Recreatieoord de Warande, dienen zich te houden aan de volgende regels en afspraken:

### Algemeen:

- Klachten = thuisblijven;
- **15 minuten** voor aanvang wedstrijd kan men de accommodatie binnengaan;
- Dringend advies tot **mondkapje dragen** tot aan de zwemzaal en na de wedstrijd van de kleedruimtes naar buiten;
- Inschrijven bij entree zwemzaal;
- Er is een corona verantwoordelijke aanwezig;
- De **1,5 meter regel** is overal van toepassing, tenzij anders vermeld;
- Toeschouwers zijn helaas NIET toegestaan, daarnaast is er GEEN mogelijkheid in de accommodatie om plaats te nemen voor eventuele chauffeurs, ouders of partners welke zijn meegekomen met de teams;
- Volg bij binnenkomst de route naar het bad, zoals aangegeven op de plattegronden op de volgende pagina;
- Geforceerd stemgebruik of zingen langs en in het veld, zoals schreeuwen en spreekkoren, is niet toegestaan;
- Achter de jurytafel zullen alleen de nodige officials plaatsnemen op 1,5 meter afstand tot elkaar;
- Na afloop kan geen gebruik gemaakt worden van douches, wel van de kleedruimtes;
- De bezoekende ploeg dient binnen 5 minuten na einde wedstrijd de zwemzaal te verlaten richting de kleedruimtes. De thuisspelende ploeg zal 10 minuten hierna richting de kleedruimtes vertrekken;
- Scheidsrechters en W-officials kunnen tussen wedstrijden door plaatsnemen aan de rand van het bad;
- Men dient z.s.m. na einde wedstrijd en omkleden de accommodatie te verlaten.

### Sporters:

- Tijdens de feitelijke sportbeoefening is contact toegestaan voor alle leeftijden;
- Er is voor de wedstrijd geen mogelijkheid tot omkleden, dit dien je thuis te doen;
- Tijdens warming-up, uitleg, rustmomenten en andere activiteiten buiten de feitelijke sportbeoefening om dienen de basisregels in acht te worden genomen;
- Wisselen van speelhelpt dienen alle sporters via het water te doen.

### Coaches:

- Er is geen sprake van ontheffing betreffende de 1,5 meter regel;
- Ook bij het wisselen van speelhelpt wordt de 1,5 meter in acht genomen;
- Coachen is toegestaan, zonder geforceerd stemgebruik;
- Coaches zien erop toe dat hun sporters zich aan de voorschriften houden;
- De coach blijft zitten op het moment dat zijn/haar team in de verdediging is. De coach mag staan op het moment dat zijn/haar team in de aanval gaat. Echter, de scheidsrechter moet eerst buiten het 6 meter gebied zijn aan de kant van deze coach;
- Bij wisselen van spelers na een doelpunt, bij een time-out en wisselen van speelhelpt is het toegestaan om te staan. Altijd met in achtneming van de 1,5 meter regel;
- De beweegruijnte bij een time-out is tot de eigen 6 meterlijn. Dit is ter bescherming van de scheidsrechter (begeeft zich op dat moment in het midden van het bad).

### Officials:

- Er is geen sprake van ontheffing betreffende de 1,5 meter regel;
- Het verzoek is om thuis al om te kleden. Echter kan er gebruik gemaakt worden van een pashokje indien dit niet mogelijk was;
- De verantwoordelijkheid voor de corona regels ligt bij de teams zelf, echter mogen zij hier wel op aangesproken worden.



# Plattegronden en looproutes

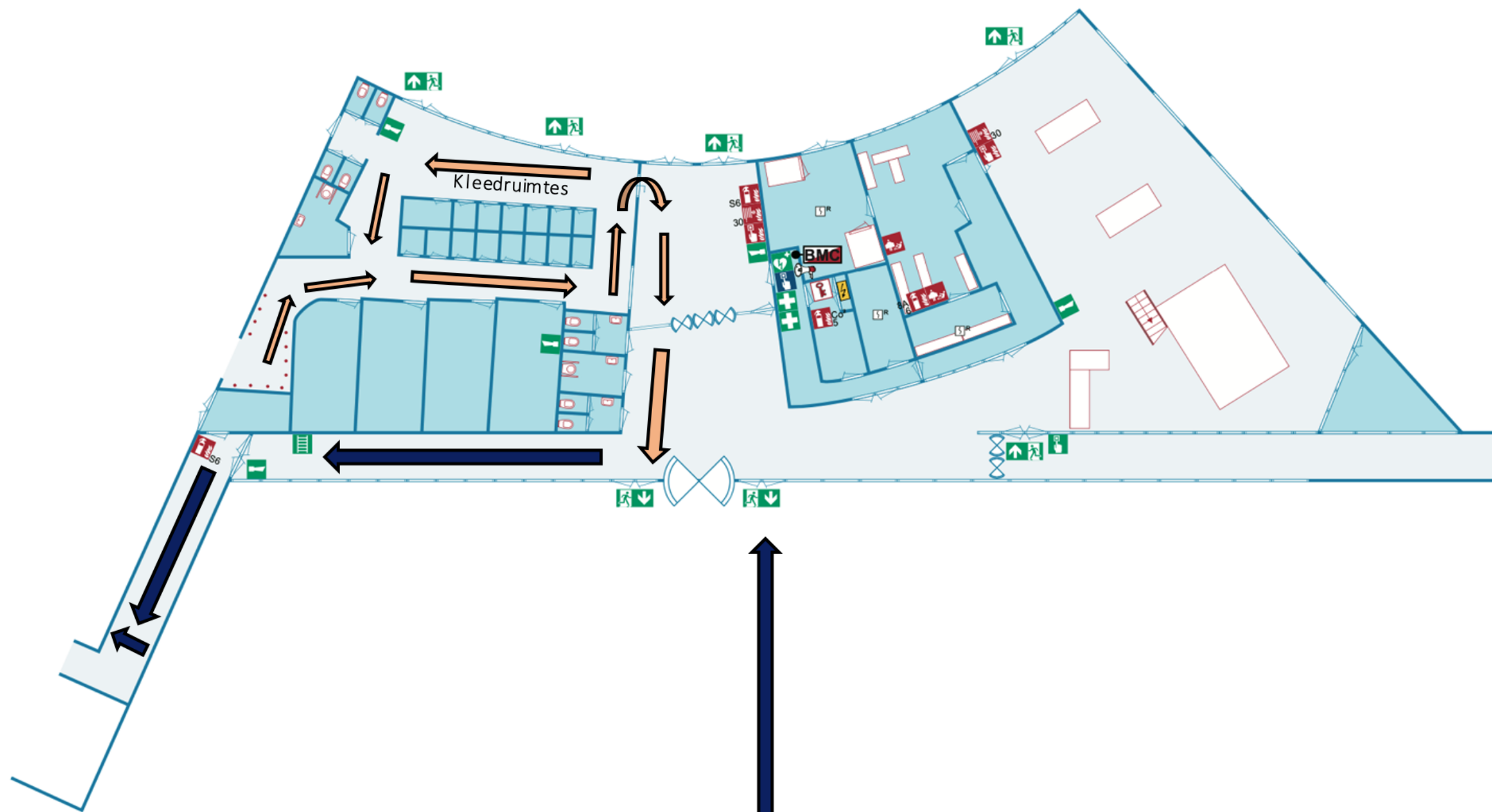

- ➡ = Route naar zwemzaal
- ➡ = Route naar buiten

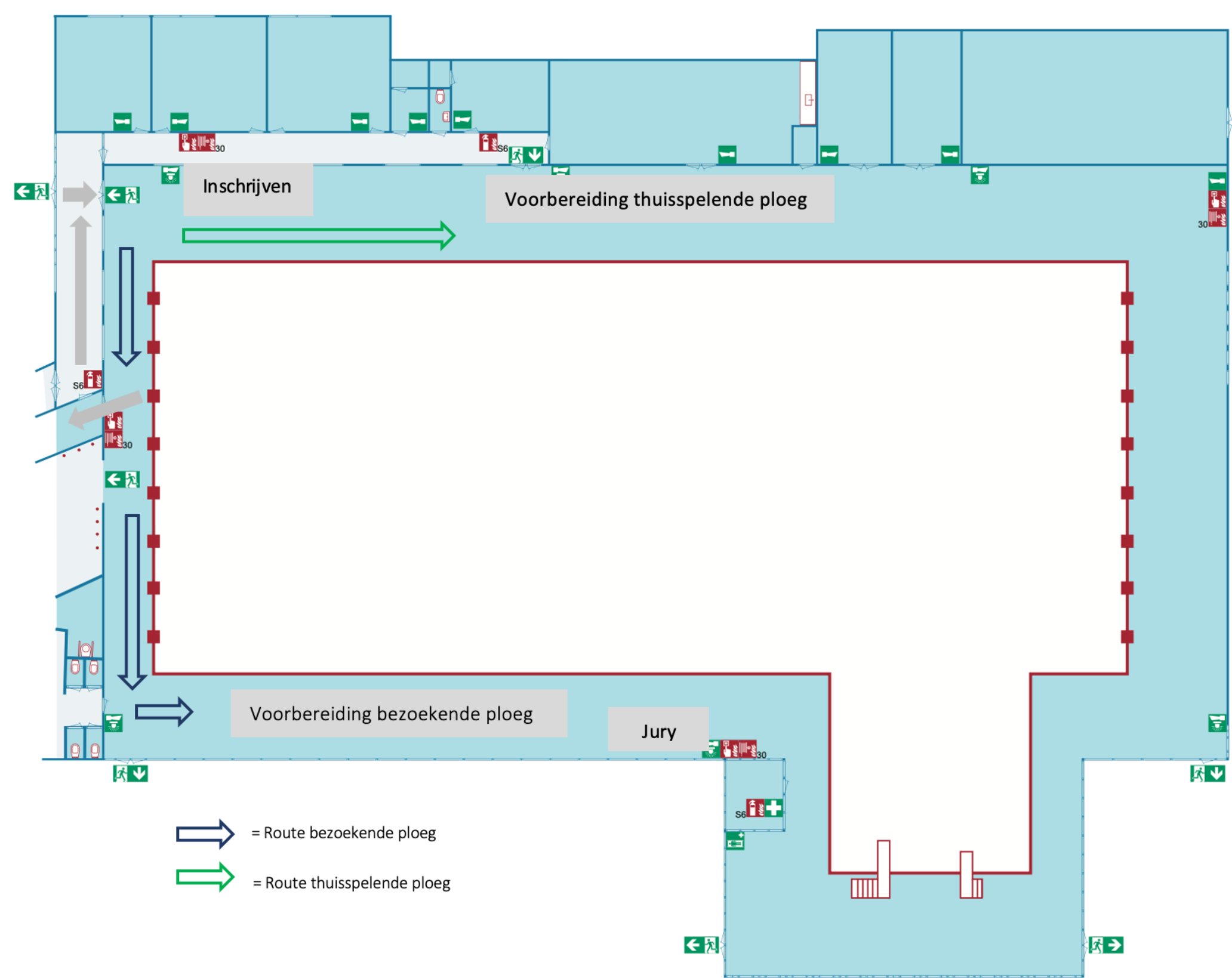

- ➡ = Route bezoekende ploeg
- ➡ = Route thuis spelende ploeg



**Belangrijk: er is een looproute! Direct na binnenkomst in de hal van Recreatieoord de Warande kunt u links door een gang naar de zwemzaal lopen. Bij entree van de zwemzaal zal u zich in kunnen schrijven. De corona verantwoordelijke is uiteraard aanwezig aan het bad. Deze persoon zal u verdere instructies geven.**

**Thuis trekt u al uw zwemkleding onder uw kleding aan; voorafgaande aan de wedstrijd is het niet toegestaan de kleedruimtes te gebruiken. Na binnenkomst in het zwembad zal de bezoekende ploeg zich voor kunnen bereiden op de wedstrijd aan de rechterzijde van het bad, de zijde waar ook de jurytafel zich bevindt. De thuis spelende ploeg zal dit doen aan de linkerzijde van het bad, aan de overkant van de jurytafel. Vanaf de zijde waar de voorbereiding plaatsvindt, dient u ook het water te betreden. Voor de bezoekende ploeg: duik gelijk aan het begin van het speelveld het water in en zwem dan naar de overkant (bezoekende ploeg begint rechts van de tafel). Op die manier kruist het team de jurytafel niet.**

**Na afloop van de wedstrijd dient de bezoekende ploeg binnen 5 minuten na einde wedstrijd de zwemzaal te hebben verlaten, richting de kleedruimtes. De thuis spelende ploeg zal 10 minuten hierna de zwemzaal verlaten, richting de kleedruimtes. De routes van de zwemzaal naar de kleedruimtes en vervolgens naar de hal zijn gevisualiseerd op de plattegrond.**

**Na afloop van de wedstrijd en het omkleden dient u z.s.m. de accommodatie te verlaten. Volg in de hal de looproutes die daar staan aangegeven en volg de regels welke daar gelden.**

**Toeschouwers zijn helaas NIET toegestaan. Daarnaast is er GEEN mogelijkheid in de accommodatie om plaats te nemen voor eventuele chauffeurs, ouders of partners welke zijn meegekomen met de teams.**

